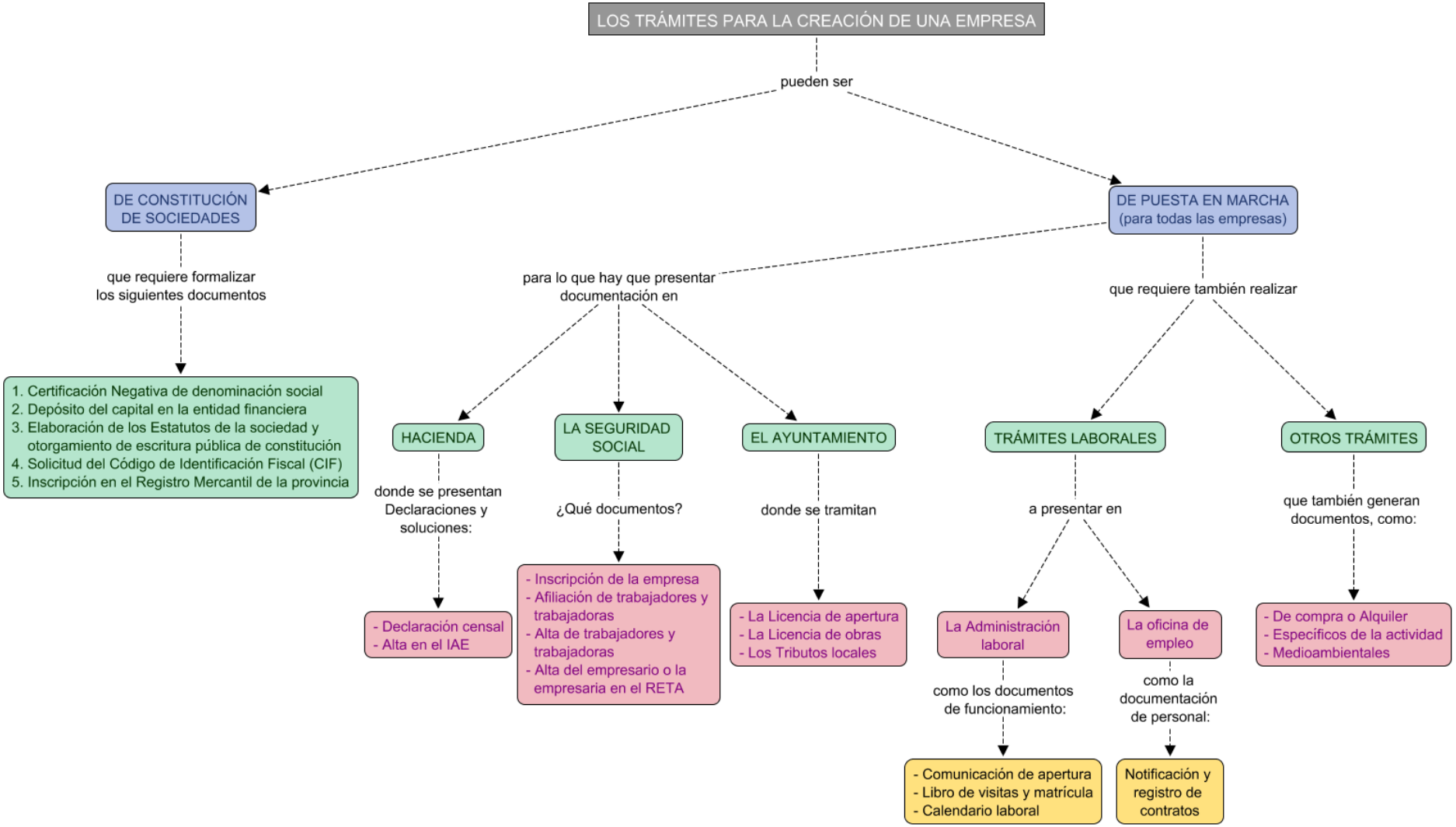Unidad 6.- Mapa conceptual Trámites para la creación de la empresa